ALTUS

Çamaşır Kurutma Makinesi

Kullanma Kılavuzu



AL 93 YB

CE

TR

2960314386/29-04-25.(08:40)

GERİ DÖNÜŞTÜRÜLMÜŞ & GERİ DÖNÜŞTÜRÜLEBİLİR KAĞIT

Değerli Müşterimiz,

Lütfen ürünü kullanmadan önce bu kılavuzu okuyun.

Altus ürününü tercih ettiğiniz için teşekkür ederiz. Yüksek kalite ve teknoloji ile üretilmiş olan ürününüzün size en iyi verimi sunmasını istiyoruz. Bunun için, bu kılavuzun tamamını ve verilen diğer belgeleri ürünü kullanmadan önce dikkatle okuyun.
Kullanma kılavuzunda belirtilen tüm bilgi ve uyarıları dikkate alın. Bu sayede kendinizi ve ürününüzü oluşabilecek tehlikeler e karşı korumuş olursunuz.
Kullanma kılavuzunu saklayın. Ürünü başka birisine verirseniz, kullanma kılavuzunu da birlikte verin.

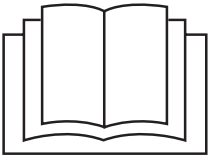

Talimatları okuyun.

Semboller ve açıklamaları

Kullanma kılavuzunda şu semboller yer almaktadır:



TEHLİKE !

- Elektrik çarpmasına karşı uyarı.



TEHLİKE !

- Yangın tehlikesine karşı uyarı.



UYARI !

- Can ve mal açısından tehlikeli durumlara karşı uyarı.



UYARI !

- Sıcak yüzeylere karşı uyarı.



UYARI !

- Haşlanma tehlikesine karşı uyarı



NOT

- Önemli bilgiler veya kullanımla ilgili faydalı ipuçları.



Ürünün ambalajı, Ulusal Çevre Mevzuatımız gereği geri dönüşütürülebilir malzemeler den üretilmiştir .

Bu ürün, çevreye saygılı modern tesislerde doğaya zarar vermeden üretilmiştir.

AEEE Yönetmeliğine Uygundur

PCB içermez

1 Önemli güvenlik ve çevre talimatları

NOT !

• Bu bölümde, yaralanma ya da maddi hasar tehlikelerini önlemeye yardımcı olacak güvenlik talimatları yer almaktadır. Bu talimatlara uyulmaması halinde her türlü garanti geçersiz hale gelir.

1.1 Genel güvenlik

UYARI !

• Kurutma makinesi, ürünün güvenli bir °ekilde kullanımı ve tehlikeleri hakkında nezaret edildikleri veya e¸itim verildikleri sür ece 8 ya° ve üstü çocuklar ile fiziksel, duyusal veya zihinsel yetenekleri tam geli°memi° veya tecrübe ve bilgi eksi¸i bulunan insanlar tarafından kullanılabilir. Çocuklar cihaz ile oynamamalıdır. Temizleme ve kullanıcı bakım i°lemleri kendilerine nezaret eden biri olmadı¸ı sür ece çocuklar tarafından gerçekle°tirilmemelidir.

• 3 ya°ından küçük çocuklar sürekli nezaret edilmedikleri sürece kurutma makinesinden uzak tutulmalıdır.

UYARI !

• Ayarlanabilir ayaklar çıkartılmamalıdır. Kurutma makinesi ile zemin arasındaki bo°luk; halı, tahta ve bant gibi malzemelerle azaltılmamalıdır. Bu durum kurutma makinesinin arızalanmasına neden olabilir.

• Kurulum ve tamir i°lemlerini her zaman Yetkili Servise yaptırın. Yetkili olmayan ki°iler tarafından yapılan i°lemler nedeniyle do¸abilecek zararlardan üretici firma sorumlu tutulamaz.

• Kurutma makinesini üzerine su püskürterek veya su dökerek kesinlikle yıkamayın! Elektrik çarpma tehlikesi vardır!

Buhar programı fonksiyonu olan ürünlerde

UYARI !

• Buhar programlarında sadece damıtılmı° su veya makinanın su tankındaki yo¸unla°mı° suyu kullanın. ´ebeke suyu veya katkı maddesi kullanmayın. Su tankındaki yo¸unla°mı° suyu kullanırken filtreden geçirilerek liflerden arındırılmı° olması gerekmektedir.

• Buhar programlarının çalı°ması sırasında kapa¸ı açmayın. Sıcak buhar çıkı°ı olabilir.

1.1.1 Elektrik güvenliği

TEHLİKE !

• Kurulum sırasında elektrik ba°lantısı yapılırken elektrik güvenli°i talimatları dikkate alınmalıdır.

• Cihaza, zamanlayıcı gibi harici bir anahtarlama cihazından güç beslemesi yapılmamalıdır veya düzenli olarak tesisat tarafından açılan ve kapatılan bir devreye ba°lanmamalıdır.

• Kurutma makinesini sigorta korumalı bir topraklı bir prize ba°layın.Topraklama tesisatını ehliyetli bir elektrikçiye yaptırın. Kurutma makinesinin, yerel yönetmeliklere uygun topraklama yapılmadan kullanılması halinde ortaya çıkacak zararlardan firmamız sorumlu olmayacaktır.

TEHLİKE !

• Voltaj ve izin verilen sigorta koruması tip etiketinde belirtilmi¸tir .

• Tip etiketinde belirtilen voltaj, ¸ebeke voltajınıza e¸ de°er olmalıdır.

• Kurutma makinesi kullanımda de°ilse fi¸ini prizden çekin.

• Kurulum, bakım, temizlik ve tamir i¸lemleri sırasında kurutma makinesinin fi¸ini prizden çekin.

• Fi¸e ıslak ellerle dokunmayın! Fi¸i çekmek için kablosundan tutmayın, her zaman fi¸i tutarak çekin.

• Yangın veya elektrik çarpması riskini azaltmak açısından, kurutma makinesini ¸ebeke elektri°ine ba°lamak için uzatma kabloları, çoklu prizler veya adaptör kullanmayın.

• Elektrik kablosunun fi¸i kurulumdan sonra kolay eri¸ilebilir olmalıdır.

TEHLİKE !

• Hasar görmü¸ ¸ebeke kablosu Yetkili Servis'e bildirilerek de°i¸tirilmelidir .

• Kurutma makinesi arızalı ise yetkili servis tarafından onarılmadan çalı¸tırılmamalıdır! Elektrik çarpma tehlikesi vardır!

1.1.2 Ürün güvenliği



TEHLİKE !

• Yangın tehlikesi nedeniyle a°a¸ıda sıralanan çama°ırlar veya e°yalar kurutma makinesinde kurutulmamalıdır.

• Yıkanmamı° çama°ırlar

• Sıvı ya¸, aseton, alkol, benzin, gazya¸ı, leke çıkarıcı, turpentin,balmumu veya balmumu çıkarıcılarıyla kirlenmi° çama°ırlar,kurutma makinesinde kurutulmadan önce, sıcak suda bol deterjanla yıkanmalıdır.

• Bu nedenle özellikle yukarıda belirtilen kirleri içeren çama°ırların çok iyi yıkanmı° olmaları gerekir, bunun için yeterli miktarda deterjan kullanın ve yüksek bir yıkama ısısı seçin.



TEHLİKE !

Yangın tehlikesi nedeniyle aşağıda sıralanan çamaşırlar veya eşyalar kurutma makinesinde asla kurutulmamalıdır:

- Lastik köpük (lateks köpük), du° boneleri, su geçirmez tekstil ürünleri, kauçuk destekli maddeler, lastik köpük pedlerle desteklenmi° giysiler ya da yastıklar.
- Sanayi kimyasallarıyla temizlenmi° giysiler.



TEHLİKE !

Çakmak, kibrit, bozuk para, metal parça, i¸ne vb. e°yalar kurutma makinenizin tambur grubuna zarar verebilir yada fonksiyonel çalı°ma problemine yol açabilir.Bu yüzden kurutma makinenize yükleyece¸iniz tüm çama°ırlanızı kontrol edin. Kurutma makinenizi kurutma programı bitmeden önce durdurmayın. Bunu yapmak zorundaysanız tüm çama°ırları hızlıca çıkartıp ısılarının hemen yayılması için bir yere serin. ˝yi yıkanmamı° çama°ırların kendi kendine tutu°ma ve hatta kurutma bittikten sonra bile tutu°ma olasılı¸ı vardır.

- Çıplak ate° de dahil olmak üzere di¸er yakıt türleriyle çalı°an cihazlardan çıkan gazların geri teperek odaya dolmasını önlemek için yeterli havalandırma sa¸layın.



UYARI !

Metal desteklere sahip iç çama°ırları kurutma makinesinde kurutulmamalıdır. Bu metal destekler kurutma esnasında gev°eyerek koparsa, kurutma makinesinde hasara yol açabilir.

NOT

Yumu˜atıcı veya benzeri ürünleri, üreticilerinin talimatlarına göre kullanın.
Her yüklemeden önce veya sonra lif filtresini temizleyin. Kurutma makinesini lif filtresi olmadan kesinlikle kullanmayın.

UYARI !

- Kurutma makinesini kendi ba˜ınıza onarmayı kesinlikle denemeyin. Anladı¸ınız veya yerine getirme becerilerine sahip oldu¸unuz herhangi bir onarım veya parça de¸i˜ikli¸i i˜lemini kullanıcı bakım talimatlarında ya da yayınlanmı˜ kullanıcı onarım talimatlarında açıkça önerilmedi¸i sür ece yapmaya kalkı˜mayın. Aksi takdir de kendinizin ve ba˜kalarının hayatını tehlikeye atarsınız.
- Kurutma makinenizin kurulumunun yapılaca¸ı alanda yükleme kapa¸ının açılmasına engel olacak kilitlenebilir,sürgülü veya mente˜eli kapı bulunmamalıdır.
- Kurutma makinenizi ev kullanım alanlarına kurun.(Banyo, kapalı balkon, garaj ve benzeri alanlar)
- Ev hayvanlarının kurutma makinesinin içine girmemesine dikkat edin. Kullanımdan önce kurutma makinesinin içini kontrol edin.

UYARI !

- Kurutma makinenizin yükleme kapa¸ı açıkken yükleme kapa¸ına yaslanmayın, kurutma makinesi devrilebilir.
- Kurutma makinesi etrafında lif birikmesine izin verilmemelidir.

1.2 Çamaşır makinesi üzerine kurulum

Çama˜ır kurutma makinesinin çama˜ır makinesi üzerinde kullanımı için, iki makine arasında sabitleme parçası kullanılmalıdır. Sabitleme parçasını Yetkili Servise monte ettirin.
Ürünü masa veya dolap içi gibi yerden yüksek zeminlerde sabitlenmeden kullanmayın. Sabitlenmeden kullanıldı¸ında zamanla yer de¸i˜tirip dü˜ebilir , ortamdaki canlılara veya etrafındaki nesnelere zarar verebilir. Ta˜ıyıcı zemin sa¸lam ve sabit olmalıdır .
Kurutma makinesi, çama˜ır makinesinin üzerine yerle˜tirildi¸inde toplam a¸ırlıkları –dolu halde– yakla˜ık 180 kilogramı bulur . Ürünleri yeterli yük ta˜ıma kapasitesine sahip sa¸lam bir zemin üzerine yerle˜tirin!

UYARI !

• Çama˜ır makinesi, kurutma makinesinin üzerine yerle˜tirilemez.Çama˜ır makinesi üzerine kurulum sırasında yukarıdaki uyarılara dikkat edin.

Çama˜ır Makinesi ve Kurutma Makinesi için uygun Kurulum Tablosu

Kurutma Makinesi derinli¸i	Çama˜ır Makinesi derinli¸i			
	62˝cm	60˝cm	54˝cm	< 50˝cm
54˝cm	Kurulabilir			Kurulamaz
60˝cm	Kurulabilir		Kurulamaz	

1.3 Kullanım amacı

- Kurutma makinesi evde kullanılmak üzere tasarlanmı˜tır . Ticari amaçlı kullanıma uygun de¸ildir ve amacının dı˜ında kullanılmamalıdır.
- Yalnızca uygun ˜ar ete sahip tekstil ürünlerinin kurutulması için kullanın.

- Üretici, hatalı kullanım veya ta°ıma nedeniyle olu°an herhangi bir zarardan dolayı sorumluluk kabul etmez.
- Satın almı° oldu¸unuz kurutma makinesinin kullanım ömrü 10 yıldır. Kurutma makinesinin tanımlandı¸ °ekilde çalı°abilmesi için gerekli yedek parçaları bulundurma süresidir.

1.4 Çocuk güvenliği

- Ambalaj malzemeleri çocuklar için tehlikelidir. Ambalaj malzemelerini çocuklardan uzak tutun.
- Elektrikli ürünler çocuklar için tehlikelidir. Ürün çalı°ırken çocukları üründen uzak tutun. Kurutma makinesi ile oynamalarına izin vermeyin. Çocukların kurutma makinesine müdahale etmesini önlemek için çocuk kilidini kullanarak devam eden bir programda de¸i°iklik yapılmasını engelleyebilirsiniz.

NOT !

• Çocuk kilidi kontrol panelinde yer almaktadır. (Bkz. Çocuk kilidi)

Kurutma makinesinin çalı°madı¸ı zamanlar da bile yükleme kapa¸ını kapalı tutun.

1.5 AEEE Yönetmeliğine Uyum ve Atık Ürünün Elden Çıkarılması

Bu ürün T.C. Çevre ve ´ehir cilik Bakanlı¸ı tarafından yayımlanan “Atık elektrikli ve Elektronik e°yaların Kontrolü Yönetmeli¸i”nde belirtilen zararlı ve yasaklı maddeleri içermez.



AEEE Yönetmeli¸ine uygundur . Bu ürün, geri dönü°ümlü ve tekrar kullanılabilir nitelikteki yüksek kaliteli parça ve malzemelerden üretilmi°tir. Bu nedenle, ürünü, hizmet ömrünün sonunda evsel veya di¸er atıklarla birlikte atmayın. Elektrikli ve elektronik cihazların geri dönü°ümü için bir toplama noktasına götürün. Bu toplama noktalarını bölgenizdeki yerel yönetime sorun. Kullanılmı° ürünleri geri kazanıma vererek Çevrenin ve do¸al kaynakların korunmasına yardımcı olun..

1.6 Ambalaj bilgisi

Ürünün ambalajı, Ulusal Mevzuatımız gere¸i geri dönü°türülebilir malzemelerden üretilmi°tir. Ambalaj atı¸ını evsel veya di¸er atıklarla birlikte atmayın, yerel otoritenin belirtti¸i ambalaj toplama noktalarına atın.

1.7 Teknik Özellikler

TR

Yükseklik (ayarlanabilir)	84,6 cm / 86,6 cm*
Geni°lik	59,7 cm
Derinlik	63,3 cm
Kapasite (maks.)	9 kg**
Net a¸ırlık (± %10)	37,5 kg
Gerilim	Tip etiketine bakınız ***
Güç	
Ana Model Kodu	

* Min. yükseklik: Ayarlanabilir ayakların kapalı oldu¸u yükseklik.
Maks.yükseklik: Ayarlanabilir ayakların maksimum açılabildi¸i yükseklik.
** Yıkama öncesi kuru çama°ır a¸ırlı¸ı.
*** Tip etiketi kurutma makinesinde kapa¸ın altındadır.

NOT

- Kurutma makinesinin kalitesini artırmak için önceden haber verilmeksizin teknik özelliklerde de¸i°iklik yapılabilir .
- Kılavuzda yer alan °ekiller °ematik olup, ürünle bire bir uyum içinde olmayabilir.
- Kurutma makinesinin üzerinde bulunan i°aretlemelerde veya kurutma makinesi ile birlikte verilen di¸er basılı dokümanlar da beyan edilen de¸erler , ilgili standartlara göre laboratuvar ortamında elde edilen de¸erler dir. Bu de¸erler , kurutma makinesinin kullanım ve ortam °artlarına göre de¸i°ebilir .

2 Çamaşır kurutma makineniz

2.1 Genel görünüm

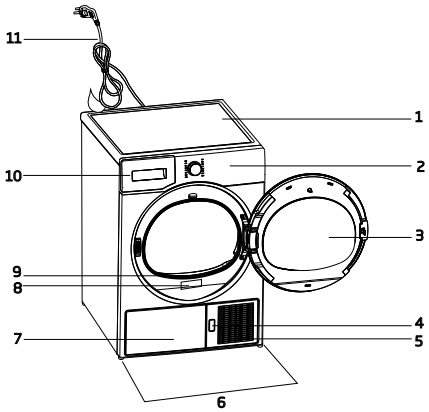

1. Üst tabla
2. Kontrol paneli
3. Yükleme kapa˜ı
4. Tekmelik açma dü˜mesi
5. Havalandırma ızgaraları
6. Ayarlanabilir ayaklar
7. Tank alt modellerde su tankı tekmeli˜in içindedir.
8. Tip etiketi
9. Lif filtresi
10. Su tankı çekmecesi (Tank üst modellerde)
11. Elektrik kablosu

2.2 Teslimat kapsamı

	1. Su tahliye hortumu *	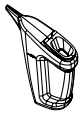	6. Su Doldurma kabı*
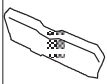	2. Filtre çekmecesi yedek süngeri*		7. Saf Su*
	3.Kullanma Kılavuzu	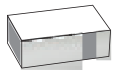	8. Koku Kapsülü Grubu*
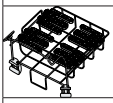	4. Kurutma sepeti*		9. Fırça*
	5. Kurutma sepeti kullanma kılavuzu*	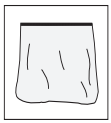	10.Filtre bezi*

*Opsiyonel - dahil olmayabilir, modele ba˜lıdır .

3 Kurulum

Kurutma makinesinin kurulumu için size en yakın Yetkili Servise ba°vurmadan önce, kullanma kılavuzundaki bilgilere bakarak elektrik tesisatı ve su giderinin uygun olmasına dikkat edin.Uygun de¸ilse ehliyetli bir elektrikçi ve tesisatçı ça¸ırarak ger ekli düzenlemeleri yaptırın.

NOT

- Kurutma makinesinin yerle°tirilece¸i yerin ve ayrıca elektrik ve atık su tesisatının hazırlanması mü°teriye aittir.

UYARI !

- Kurutma makinesini kurmadan önce üründe herhangi bir hasar olup olmadı¸ını kontrol edin. Kurutma makinesi hasarlıysa kurulumunu yaptırmayın. Hasarlı ürünler güvenli¸iniz için tehlike olu°turur .
- Kurutma makinenizi çalı°tırmadan önce 12 saat bekletin.

3.1 Kurulum için doğru yer

- Kurutma makinesini sabit ve düz bir zemine kurun.
- Kurutma makinesi a¸ır dır. Tek ba°ınıza hareket ettirmeyin.
- Kurutma makinesini havalandırması iyi olan tozsuz bir ortamda çalı°tırın.
- Kurutma makinesi ile zemin arasındaki bo°luk; halı, tahta ve bant gibi malzemelerle azaltılmamalıdır.
- Kurutma makinesinin havalandırma ızgaralarının önünü kapatmayın.
- Kurutma makinesinin kurulumunun yapılaca¸ı alanda yükleme kapa¸ının açılmasına engel olacak kilitlenebilir,sürgülü veya mente°eli kapı bulunmamalıdır.
- Kurutma makinesi bir kez kurulduktan sonra, ba¸lantıların sabit kalması ger ekir. Kurutma makinesi yerle°tirirken arka duvarın herhangi bir yere (muslu¸a, prize vb.) dayanmamasına dikkat edin.
- Kurutma makinesi mobilyaların kenarlarına en az 1 cm bo°luk kalacak °ekilde yerle°tirin.
- Kurutma makineniz +5°C ile +35°C arasında çalı°maya uygundur.Bu sıcaklık aralı¸ı dı°ında çalı°ması durumunda kurutma makinenizin çalı°ması olumsuz yönde etkilenir ve zarar görür.
- Kurutma makinası arka yüzeyi duvara bakacak °ekilde yerle°tirilmelidir.

TEHLİKE !

• Kurutma makinesini elektrik kablosunun üzerine koymayın.

3.2 Nakliye emniyet grubunun çıkarılması

UYARI !

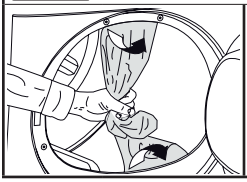

- ´lk kullanımdan önce emniyet straforunu °ekilde belirtilen yerden tutarak çıkarın.

3.3 Su giderine bağlanması

Su tankında biriken suyu periyodik olarak bo°altma i°lemi yerine, makineyle birlikte verilen su tahliye hortumuyla do¸rudan dı°arı da verebilirsiniz.

Su tahliye hortumunun bağlanması

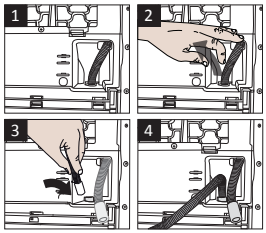

1-2 Kurutma makinesinin arkasındaki hortumun ucunu ba¸lı oldu¸u yer den elle çekerek çıkarın.Hortumu çıkarmak için herhangi bir alet kullanmayın.

3 Makineyle birlikte verilen su tahliye hortumunun bir ucunu kurutma makinesindeki hortumu çıkardı¸ınız yer e takın.

4 Su tahliye hortumunun di¸er ucunu do¸rudan kirli su giderine ya da lavaboya sabitleyin.

NOT

- Su tahliye hortumu en fazla 80 cm yükse˜e takılmalıdır .
- Su tahliye hortumunun giderle makine arasında kıvrılmaması, katlanmaması ve üzerine basılmamasına dikkat edilmelidir.
- Ürününüz ile birlikte verilen aksesuar paketi varsa, detaylı açıklamalara bakınız.

3.4 Ayakların ayarlanması

- Kurutma makinesi düz ve sa˜lam bir ¸ekilde durana kadar ayakları sa˜a ve sola çevirerek ayarlayın.

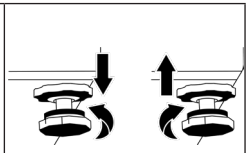

3.5 Kurutma makinesinin taşınması

- Kurutma makinesinin içinde kalan suyu tamamen tahliye edin.
- Ürünün direk tahliye ba˜lantısı yapılmı¸ ise hortum ba˜lantılarını sökün.

UYARI !

- Kurutma makinesini dik olarak ta¸ınması önerilir. Dik olarak ta¸ınamıyorsa, önden bakı¸a gör e sa˜ tarafa e˜iler ek ta¸ınması önerilir.

3.6 Aydınlatma lambasının değişimi

Kurutma makinenizde tambur aydınlatma lambası kullanılıyor ise;
Kurutma makinesinin aydınlatmasında kullanılan ampul/LED'in de˜i¸tirilmesi için yetkili servise ba¸vurun.Bu üründeki lamba ev aydınlatması kullanımına uygun de˜ildir . Bu lambanın kullanım amacı; kullanıcının çama¸ırlarını kurutma makinesine rahat bir ¸ekilde yüklemesini sa˜lamaktır . Bu cihazda kullanılan lambalar, titre¸im ve 50°C'nin üzerindeki sıcaklıklar gibi a˜ır fiziksel ko¸ullara dayanabilmelidir.

4 Ön hazırlık

4.1 Kurutma makinesinde kurutulması uygun çamaşırlar

Kurutma makinesi için uygun olmayan çama˜ırlar kurutma sırasında cihaza ve çama˜ırlara hasar ver ebilir. Kurutulacak çama˜ırların etiketindeki talimatlara mutlaka uyun. Sadece etiketinde “kurutma makinesinde kurutulabilir” yazan çama˜ırları, uygun programları seçerek kurutun.



4.2 Kurutma makinesinde kurutulması uygun olmayan çamaşırlar

NOT

- Metal desteklere sahip iç çama˜ırları kurutma makinesinde kurutulmamalıdır. Bu metal destekler kurutma esnasında gev˜eyer ek koparsa, üründe hasara yol açabilir.
- Narin nakı˜ ˜li kuma˜lar , yünlü, ipekli çama˜ırlar , hassas ve de¸erli kuma˜lar dan üretilmi˜ çama˜ırlar , hava geçirmeyen çama˜ırlar ve tül per deler kurutma makinesinde kurutulmamalıdır.

4.3 Kurutulacak çamaşırların hazırlanması

- Bozuk para, metal parça, i¸ne, çivi, vida, ta˜ vb. e˜yalar ürününüzün tambur grubuna zarar verebilir yada fonksiyonel çali˜ma pr oblemine yol açabilir. Bu yüzden ürününüze yükleyece¸iniz tüm çama˜ırlanızı kontr ol edin.
- Fermuar gibi metal aksesuarı olan çama˜ırları ters çevir erek kurutun.
- Fermuarları, kancaları ve kopçaları kapatın, kılıfların dü¸melerini ilikleyin, kuma˜ kemerleri ve önlük ba¸larını ba¸layın.

4.4 Enerji tasarrufu için yapılması gerekenler

- Çama˜ırlar yıkanırken mümkün olan en yüksek devirde sıkma yapın. Bu sayede kurutma süresini kısaltarak enerji tüketimini azaltmı˜ olursunuz.Çama˜ırları cinslerine ve kalınlıılarına göre ayırın.Aynı cins çama˜ırları birlikte kurutun.Örne¸in,ince mutfak havlusu ve masa örtükeri kalın banyo havlularından daha önce kurur.
- Program seçimi için kullanma kılavuzundaki tavsiyelere uyun.
- Kurutma ˜lemi sırasında ger ek duymadıkça yükleme kapa¸ını açmayın. Y ükleme kapa¸ını mutlaka açmanız ger ekiyorsa uzun süre açık tutmayın.
- Kurutma makinesi çali˜ırken ıslak çama˜ır eklemeyin.
- Lif Filtresini her kurutma öncesinde veya sonrasında temizleyin.
- Yo¸u˜turuculu modeller de, yo¸u˜turucuyu en az ayda bir veya her 30 kurutmadan sonra düzenli olarak temizlemeye dikkat edin.
- Filtrelerin temiz oldu¸undan emin olun. Detay için bakım ve temizlik bölümüne bakın.
- Bacalı modellerde kılavuzda yer alan baca ba¸lantı kurallarına uyun ve baca temizli¸i yapın.
- Kurutma ˜lemi sırasında kurutma makinesinin bulundu¸u ortamı iyi havalandırın.
- Isı pompalı modellerde yo¸u˜turucuyu en geç 6 ayda 1 kontrol edin ve kirli ise temizleyin.
- E¸er do¸a dostu filtr eyi kullanıyorsanız her çevrimde temizlemenize gerek yoktur. Ekranda do¸a dostu filtr e sembolü (varsa) yandı¸ında filtr e bezini de¸i˜tirin.

4.5 Doğru yük kapasitesi

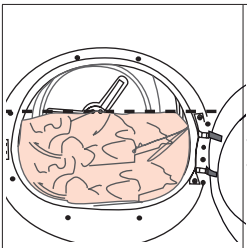

E˜er ürün içerisindeki çama°ır miktarı maksimum yük kapasitesini geçerse do˜ru çalı°mayabilir veya malzeme hasarı ya da ürün hasarına neden olabilir. Programların herbiri için maksimum yük kapasitesine uyun.

A°a˜ıdaki a˜ırlıklar ör nek olarak verilmi°tir.

Çamaşırlar	Yaklaşık ağırlıkları (gr)*	Çamaşırlar	Yaklaşık ağırlıkları (gr)*
Pamuklu nevresim (2 kişilik)	1500	Pamuklu elbise	500
Nevresim (1 kişilik)	1000	Elbise	350
Çarşaf (2 kişilik)	500	Kot pantolon	700
Çarşaf (1 kişilik)	350	Mendil (10 Adet)	100
Büyük masa örtüsü	700	T-Shirt	125
Küçük masa örtüsü	250	Bluz	150
Çay peçetesi	100	Pamuklu gömlek	300
Banyo havlusu	700	Gömlek	200
El havlusu	350		

*Yıkama öncesi kuru çama°ır a˜ırlı˜ı.

5 Ürünün çalıştırılması

5.1 Kontrol paneli

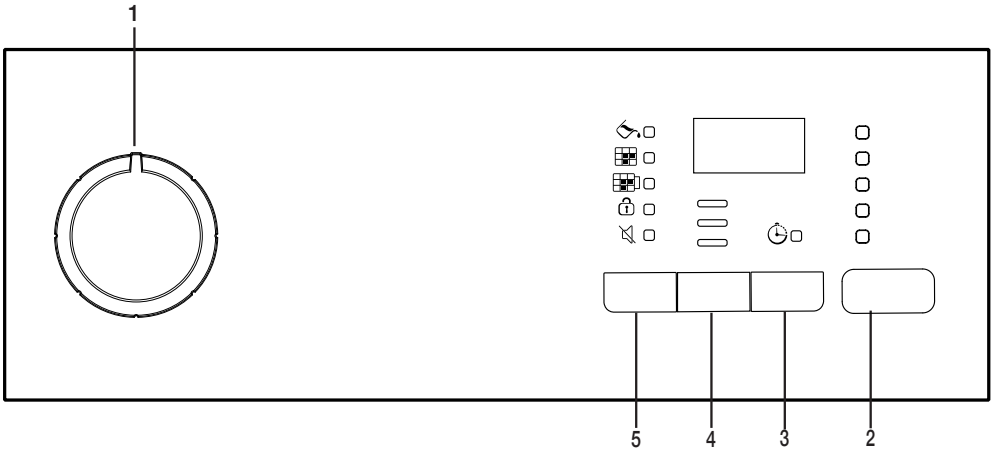

1. Açma /kapatma/program seçim dü˜mesi
2. Ba°la / bekle dü˜mesi
3. Biti° süresi dü˜mesi
4. Kuruluk seviyesi dü˜mesi
5. Sesli uyarı seviye / zaman programları seçme dü˜mesi

5.2 Semboller

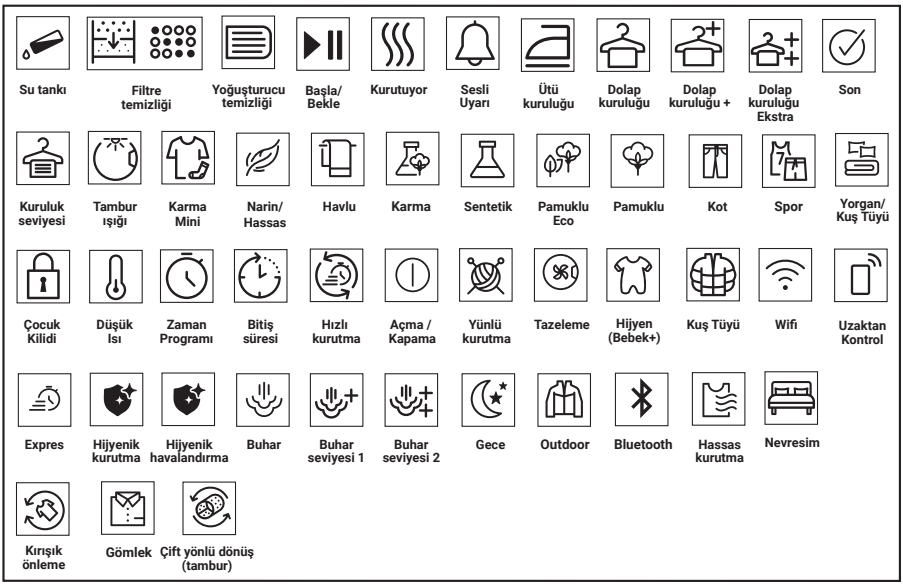

5.3 Kurutma makinesinin hazırlanması

- Kurutma makinesinin fi˜ini takın.
- Yükleme kapa¸ını açın.
- Çama˜ırları kurutma makinesine sıkı˜tırmadan yerle˜tirin.
- Yükleme kapa¸ını iter ek kapayın.

UYARI !

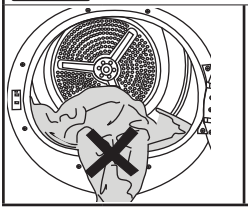

- Yükleme kapa¸ına herhangi bir çama˜ırın sıkı˜mamasına dikkat edin.

- Açma/kapatma/program seçim dü¸mesini kullanarak istedi¸iniz pr ogramı seçin, makine açılacaktır.

NOT !

- Açma/kapatma/program seçim dü¸mesi ile programın seçilmesi programın ba˜ladı¸ı anlamına gelmez.Pr ogramın ba˜laması için Ba˜la / Bekle dü¸mesine basın.

5.4 Program seçimi ve tüketim tablosu

TR				
Programlar	Program Tanımı	Kapasite(kg)	Çama˘ır makinesindeki sıkma devri (Devir/dk.)	Kurutma süresi(dakika)
Pamuklu Ütü Kurulu¸u	Tek katmanlı, gündelik pamuklu tekstiller ütülemeye hazır ˘ekilde hafif nemli olarak kurutulur.	9	1000	112
Pamuklu Eko	Tek katmanlı, gündelik pamuklu tekstilleri en ekonomik ˘ekilde kurutur .	9	1000	149
Pamuklu Dolap Kurulu¸u	Normal çama˘ırlar (Ör n.:masa örtüleri, iç çama˘ırlar),yine ütülemeden dolaba yerle˘tirilebilecek ˘ekilde, ancak dolap kurulu¸u seçene¸ine gör e daha fazla kurutulur.	9	1000	155
Pamuklu Ekstra Kuru	Çok katmanlı veya kalın, ısıya dayanıklı ve zor kuruyan pamuklu tekstiller kurutulur.	9	1000	160
Sentetik Ütü Kurulu¸u	Ütülenecek sentetik tekstillerinizi ütü kolaylı¸ı sa¸layacak ˘ekilde hafif nemli olarak bu programda kurutabilirsiniz.	4	800	45
Sentetik Dolap kurulu¸u	Tüm sentetik tekstillerinizi bu programda kurutabilirsiniz. Çama˘ırlarınızı ütülemeden dolaba kaldırabilirsiniz.	4	800	55
Zaman Programları Sepet	Dü˘ük sıcaklıkta istenilen son kurutma derecesine ula˘mak için 10 dakikadan 160 dakikaya kadar zaman programlarını seçebilirsiniz. Bu programda kurutma makinesi, çama˘ır kurulu¸undan ba¸ımsız olarak ayarlanan süre kadar kurutma yapar. Bu ürün opsiyonel olarak kurutma sepeti kullanımına uygundur. Sepetsiz satılan ürünlerde, yetkili servisten temin edebilece¸iniz kurutma sepeti ile yukarıda bahsedilen zaman programlarını kullanarak kurutma yapılabilir.Kullanım detayları için kurutma sepeti kullanma kılavuzunu inceleyin.	-	-	-
Tazeleme	Sıcak hava vermeden 10 dakika süreyle sadece havalandırma yapar. Uzun süre kapalı kalmı˘ pamuklu ve keten çama˘ırları bu pr ogram sayesinde havalandırarak üstlerine sinmi˘ olan kokuyu gider ebilirsiniz. Bu programı çama˘ır makinesinde yıkanabilen yünlü çama˘ırları havalandırmak ve yumu˘atmak için de kullanabilirsiniz. Tam kurutma için kullanmayınız.	-	-	10
Hassas/Gömlek	Gömlek ve hassas çama˘ırlarınızı kurutarak daha az kırı˘malarını ve buna ba¸lı olarak kolay ütülenmelerini sa¸lar .	2	1200	30

Kot	Çama˜ır makinesinde yüksek devir de sıkılmı˜ kot giysileri kurutmak için kullanın.	4	1200	85
Spor	Sentetik, pamuklu veya karma kuma˜lar dan üretilmi˜ veya su geçirmez fonksiyonel ceket, ya¸murluk vb. kıyafetlerinizi kurutmak için kullanın. Kurutma i˜leminden önce kıyafetlerinizi ters çeviriniz.	2	1000	60
Karma Mini	Hem pamuklu hem sentetik içerikli günlük çama˜ırlarınızı bu pr ogramda kurutabilirsiniz.Spor-fitness giysileri bu programda kurutulabilir.	4	1000	85
Hijyen	Hijyen istenen (bebek kıyafetleri, havlu, iç çama˜ırı, v .b. pamuklu) çama˜ırlarınız için kullanabilece¸iniz uzun süreli bir programdır. Yüksek sıcaklık ile hijyen sa¸lanır .Özellikle dayanıklı kuma˜lar için uygundur .((Bu program ´ngiltere' deki "The British Foundation" (Allergy UK) kurulu˜u tarafından test edilip onaylanmı˜tır .))	5	800	95
Narin	Kurutmaya uygun narin çamasırlarınızı veya elde yıkama önerilen çamasırlarınızı (ipek bluzlar, ince iç çamasırları vb.) düsük sıcaklıkta kurutabilirsiniz	2	1200	30
Hızlı 14´	2 adet gömle¸i ütüye hazır hale getirmek için bu programı kullanın.	0,5	1200	14

Enerji tüketim de¸erleri

Programlar	Kapasite(kg)	Çama˜ır makinesindeki sıkma devri (Devir/ dk.)	Yakla˜ık kalan nem miktarı	Enerji tüketim de¸eri kWh
Pamuklu Eko*	9	1000	60%	5,21
Pamuklu Ütü kurulu¸u	9	1000	60%	4,10
Sentetik Dolap kurulu¸u	4	800	40%	1,90

* : Enerji Etiketi standart programı (EN 61121)Tablodaki tüm de¸ erler EN 61121 standardına göre tespit edilmi˜t ir. Tüketim de¸ erleri çama˜ır cinsi, sıkma devri, ortam ˜ artları ve voltaj de¸erlerindek i de¸i ˜imlere ba¸ lı olarak tablodaki de¸ erlerden farklılık gösterebilir.

5.5 Yardımcı fonksiyonlar

Sesli uyarı / zaman

Kurutma makinesi, program tamamlandı°ında sesli uyarıda bulunur. E°er sesli uyarı yapmasını istemiyorsanız “Sesli Uyarı / zaman” dü°mesine basın. Sesli uyarı / zaman dü°mesine bastı°ınızda ı¸°ı yanar ve pr ogram tamamlandı°ında sesli uyarı yapmaz.

NOT !

- Bu fonksiyonu program ba¸lamadan önce ya da program ba¸ladıktan sonra seçebilirsiniz.

Sesli uyarı/zaman dü°mesi, sepet/zaman programları seçili iken program süresinin ayarlanmasında kullanılır.

Kuruluk seviyesi

Kuruluk seviyesi dü°mesi istenilen kuruluk derecesini ayarlamak için kullanılır. Program süresi seçime ba°lı olarak de°i¸ebilir .

NOT !

- Bu fonksiyonu yalnızca program ba¸lamadan önce etkinle¸tir ebilirsiniz.

Bitiş süresi

Biti¸ sür esi fonksiyonuyla programın biti¸ süresini 24 saate kadar erteleyebilirsiniz.

1. Yükleme kapa°ını açıp çama¸ırları yerle¸tirin.
2. Kurutma programını seçin.
3. Biti¸ sür esi seçim dü°mesine basarak istedi°iniz geciktirme sür esini ayarlayın. Biti¸ sür esi ledi yanar. (Dü°meye basılı tutuldu°unda Biti¸ sür esi aralıksız ilerler).
4. Ba¸la / Bekle dü°mesine basın. Biti¸ sür esi geri sayımı ba¸lar . Görüntülenen gecikme süresinin ortasındaki “:” i¸ar eti yanıp söner.

NOT !

- Biti¸ sür esi boyunca çama¸ır ilave edebilir ya da çıkarabilirsiniz. Ekranda görünen süre, normal kurutma süresiyle biti¸ sür esinin toplamıdır. Geri sayımın sonunda biti¸ sür esi ledi söner, kurutma ba¸lar ve kurutma ledi yanar .

Bitiş süresinin değiştirilmesi

Geri sayım i¸lemi sırasında sür eyi de°i¸tirmek isterseniz:

Açma/kapatma/program seçim dü°mesini çevirerek programı iptal edin. ´stedi°iniz programı seçerek Biti¸ sür esi seçim i¸lemini tekarlayın.

Biti¸ sür esi fonksiyonunun iptal edilmesi

Biti¸ sür esi geri sayımını iptal etmek ve programı derhal ba¸latmak isterseniz:

Açma/kapatma/program seçim dü°mesini çevirerek programı iptal edin. ´stedi°iniz programı seçerek Ba¸la/Bekle” dü°mesine basın.

5.6 Uyarı göstergeleri

NOT !

- Uyarı göstergeleri kurutma makinenizin modeline göre farklılık gösterebilir.

Filtre temizleme

Program tamamlandı°ında filtr enin temizlenmesi gerekti°ini göster en uyarı göstergesi yanar.

Su tankı

Program devam ederken su tankı dolarsa, uyarı göstergesi yanıp sönmeye ba¸lar ve makine beklemeye geçer. Bu durumda su tankındaki suyu bo¸altın ve Ba¸la / Bekle dü°mesine basarak programı ba¸latın. Uyarı göstergesi söner ve program kaldı°ı yer den devam eder.

Filtre çekmecesi/yoğuşturucu temizliği

Filtre çekmecesinin temizlenmesi gerekti°ini hatırlatmak için uyarı sembolü belirli aralıklarla yanıp söner.

5.7 Programın başlatılması

Ba¸la/Bekle dü°mesine basarak pr ogramı ba¸latın.

Programın ba¸ladı°ını belirten Ba¸la/Bekle/ ve Kurutma göstergeleri yanar.

5.8 Çocuk Kilidi

Kurutma makinesinde program çalı°ırken dü¸melerine basıldı¸ında kurutma makinesinin program akı°ının etkilenmesini önleyen çocuk kilidi bulunmaktadır. Çocuk Kilidi etkinken, panelde bulunan Açma/**k**apatma/ program seçim dü¸mesi dı°ındaki tüm dü¸meler devr e dı°ı kalır.

Çocuk kilidini aktif hale getirmek için Kuruluk seviyesi ve Sesli uyarı dü¸meler ne aynı anda 3 saniye boyunca basın.

Program bittikten sonra yeni bir program ba°latabilmek veya programa müdahale edebilmek için çocuk kilidini devreden çıkarmak gerekir. Çocuk kilidini devreden çıkarmak için aynı dü¸meler e tekrar 3 saniye boyunca basın.

NOT !

- Çocuk Kilidi etkinle°tirildi¸inde ekrandaki çocuk kilidi uyarı göstergesi yanar.
- Kurutma makinesi Açma/kapatma/ program seçim dü¸mesiyle kapatılıp yeniden açıldı¸ında çocuk kilidi devr eden çıkar.

Çocuk kilidinin etkin oldu¸u durumda: Kurutma makinesi çalı°ır veya durma pozisyonunda iken program seçim dü¸mesinin konumu de¸i°tirildi¸inde gösterge simgeleri de¸i°meyecektir .

NOT !

- Kurutma makinesi çalı°ırken ve çocuk kilidi aktifken, program seçme anahtarı çevirildi¸inde,çift bip sesi duyulur . E¸er pr ogram seçme anahtarı eski konumuna getirilmeden çocuk kilidi iptal edilirse,program seçme anahtarının yeri de¸i°ti¸inden dolayı pr ogram sonlandırılır.

5.9 Programın başlatıldıktan sonra değiştirilmesi

Kurutma makinesi çalı°maya ba°ladıktan sonra, seçti¸iniz pr ogramı de¸i°tir erek çama°ırları farklı bir programda kurutabilirsiniz

- Örne¸in Ütü Kurulu¸u yerine Ekstra Kuru programını seçmek için Açma/kapatma/ program seçim dü¸mesini çevir erek Ekstra Kuru programını seçin.
- Ba°la/Bekle dü¸mesine basarak pr ogramı ba°latın.

Bekleme durumunda çama°ır ekleme ve çıkarma

Kurutma programı ba°ladıktan sonra kurutma makinesine çama°ır eklemek veya çıkarmak isterseniz:

- Ba°la/Bekle dü¸mesine basarak kurutma makinesini Bekle konumuna alın. Kurutma i°lemi durur.
- Bekle konumunda yükleme kapa¸ını açın, çama°ır ekledikten veya çıkardıktan sonra yükleme kapa¸ını kapayın.
- Ba°la/Bekle dü¸mesine basarak pr ogramı ba°latın.

NOT !

- Kurutma i°lemi ba°ladıktan sonra yapılan çama°ır ekleme i°lemi, kurutma makinesinde içinde kurumu° çama°ırların ıslak çama°ırlarla karı°masına ve i°lem sonunda çama°ırların nemli kalmasına neden olabilir.
- Çama°ır kurutma sırasında çama°ır ekleme ve çıkarma i°lemi istenildi¸i kadar tekrarlanabilir. Fakat bu i°lem, kurutma i°lemini sürekli kesintiye u¸rata¸ından program süresinin uzamasına ve enerji tüketiminin artmasına neden olur. Bu nedenle çama°ır ekleme i°leminin program ba°lamadan önce yapılması tavsiye edilir.
- Kurutma makinsei bekleme durumunda iken program seçme dü¸mesinin konumu de¸i°tiriler ek yeni bir program seçilirse, çalı°an program sonlanır.

UYARI !

• Devam eden bir program sırasında çama°ır eklerken veya çıkarırken, tamburun iç yüzeyine temas etmeyin. Tambur yüzeyi sıcaktır.

5.10 Programın iptal edilmesi

Kurutma makinesi çalı°maya ba°ladıktan sonra, herhangi bir nedenle programı iptal edip kurutma i°lemine son vermek istedi¸inizde Açma/kapatma/program seçim dü¸mesini çevirin,program iptal edilir.

UYARI !

- Kurutma makinesi çalı°ırken programı iptal etti¸inizde makinenin içi a°ırı sıcak olaca¸ından tazeleme pr ogramını çalı°tırarak so¸umasını sa¸layın.

5.11 Program sonu

Program sona erdi¸inde pr ogram takip göstergesindeki Son/ Kırı°ık Önleme ve Lif Filtresi Temizli¸i Uyarı ledleri yanar . Yükleme kapa¸ı açılabilir ve kurutma makinesi ikinci bir çalı°maya hazır hale gelir.
Kurutma makinesini kapatmak için Açma / Kapatma / Program seçim dü¸mesini Açma/ Kapatma konumuna getirin.

NOT !

- Program tamamlandıktan sonra çama°ırlar çıkarılmadı¸ı takdir de makinede kalan çama°ırların kırı°masını önlemek amacıyla 2 saat süreli kırı°ık önleme fonksiyonu devreye girer. Program 10 dakika aralıklarla çama°ırları döndürerek kırı°malarını önler.

5.12 Koku Özelliği

Kurutma makinenizde koku uygulaması özelli¸i varsa bu özelli¸in kullanımı için Pr oScent kullanma kılavuzunu okuyun.

6 Bakım ve temizlik

Düzenli aralıklarla temizlenmesi halinde ürünün kullanım ömrü uzar ve sık kar°ıla°ılan sorunlar azalır.

TEHLİKE !

• Bakım ve temizlik i°lemleri sırasında (kontrol paneli, gövde, vb.)cihazın fi°i takılı olmamalıdır.

6.1 Lif Filtresi / Yükleme Kapağı İç Yüzeyi

Kurutma i°lemi boyunca çama°ır dan ayrılıp havaya karı°an tüy ve lifler Lif Filtresi tarafından toplanır.

UYARI !

• Her kurutma i°leminden sonra lif filtresini ve yükleme kapa¸ının iç yüzeylerini mutlaka temizleyin.

NOT

Filtre yuvasını elektrikli süpürgeyle temizleyebilirsiniz.

Lif filtresini temizlemek için:

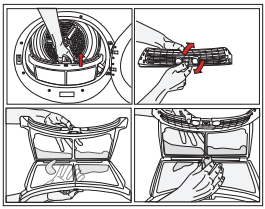

1. Yükleme kapa¸ını açın.
2. Lif filtresini yukarıya do¸ru çekerek çıkarın ve filtreyi açın.
3. Tüyleri, lifleri ve pamuk topaklarını elle ya da yumu°ak bir bezle temizleyin.
4. Lif filtresini kapayın ve yerine yerle°tirin.

NOT

Yükleme kapa¸ının tüm iç yüzeylerini ve contasını temizleyin.

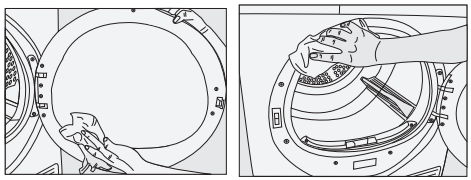

6.2 Sensörün temizlenmesi

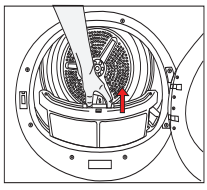

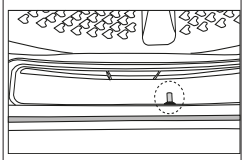

- Çama°ırların kuru olup olmadı¸ını algılayan sıcaklık sensörü bulunmaktadır.
- Sensörü temizlemek için:
- Kurutma makinesinin yükleme kapa¸ını açın.
- Lif filtresini yukarı do¸ru çeker ek çıkarın.
- Sensörün üzerinde tüy birikmesi varsa, elinizle sensörü temizleyin.

NOT

- Sensörün metal yüzeylerini yılda 4 kez temizleyin.
- Sensörün metal yüzeylerini temizlerken metal aletler kullanmayın.
- Kurutma i°leminden dolayı makine hala sıcaksa so¸umasını bekleyin.

UYARI !

• Yangın ve patlama tehlikesi nedeniyle, sensörleri temizlerken çözelti maddesi, temizleme maddesi veya benzeri maddeler kullanmayın!

6.3 Su tankının boşaltılması

Her kurutmadan sonra su tankını bo°altın.

UYARI !

• Yo¸u°turulan su, içme suyu de¸ildir!

• Su tankını program çalı°ırken kesinlikle yerinden çıkarmayın!

Su tankını bo°altmayı unutursanız sonraki kurutmalar sırasında su tankı tamamen doldu¸unda makine durur ve Su T ankı uyarı sembolü yanıp söner. Bu durumda su tankını bo°altın ve kurutma i°lemine devam etmek için Ba°la / Bekle / ´ptal dü¸mesine basın.
Su tankını bo°altmak için:

1. Çekmece ya da tekmelik içindeki su tankını dikkatlice çıkartın.

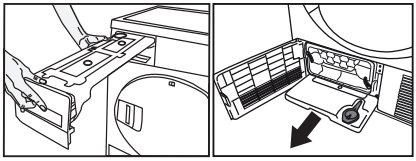

2. Su tankındaki suyu dökün.

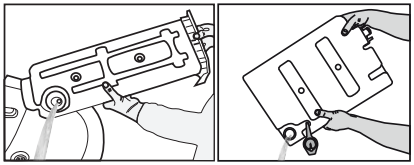

3. Su tankındaki hunide lif birikimi olu°mu° ise suya tutarak temizleyin.
4. Su tankını yerine yerle°tirin.

6.4 Yoğuşturucu temizliği

NOT

• Yo¸u°turucuyu her 30 kurutmada veya ayda bir kez temizleyin

Yo¸u°turucuyu temizlemek için;

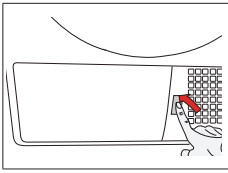

• Kurutma i°lemi yapılmı° ise so¸uması için makinenin kapa¸ını açın ve bekleyin.

• Tekmeli¸i açtıktan sonra 2 adet yo¸u°turucu kapak kilidini açın.
• Yo¸u°turucuyu dı°arı çekin.

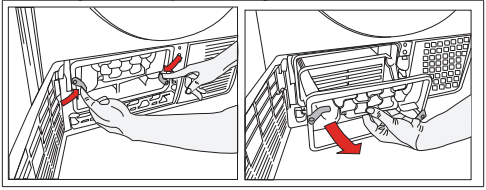

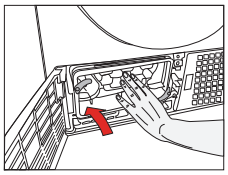

• Yo¸u°turucuyu, yerine yerle°tirin. 2 adet kilidi kapatın ve tam oturdu¸una emin olun.

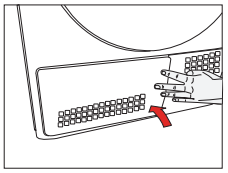

• Tekmelik kapa¸ını kapatın.

7 Sorun giderme

Kurutma i˜lemi uzun sürüyor .
Lif filtresinin gözenekleri tıkanmı˜ olabilir . >>> Filtreyi ılık suyla yıkayın. Filtre çekmecesi tıkanmı˜ olabilir . >>> Filtre çekmecesindeki süngeri ve varsa filtre bezini temizleyin. (ısı pompalı ürünlerde) Yo¸u˜turucu tıkanmı˜ olabilir . >>> Yo¸u˜turucuyu yıkayın.(yo¸u˜turuculu ürünlerde) Makinenin önündeki havalandırma ızgaraları kapalı olabilir. >>> Havalandırma ızgaralarının önünde havalandırmayı engelleyen e˜ya varsa kaldırın. Makinenin kuruldu¸u alan çok küçük oldu¸u için havalandırma yetersiz olabilir. >>> Oda sıcaklı¸ının çok yükselmemesi için kapı veya pencereleri açın. Nem sensöründe kireç tabakası olu˜mu˜ olabilir. >>> Nem sensörünü temizleyin. A˜ırı çama˜ır yüklenmi˜ olabilir . >>> Kurutma makinesini a˜ırı yüklemeyin. Çama˜ırlar yeterli der ecede sıkılmamı˜ olabilir . >>> Çama˜ır makinesinde daha yüksek devirde sıkma yapın.
Kurutma sonunda çama˜ırlar nemli çıkıyor .
Çama˜ır cinsine uygun pr ogram kullanılmamı˜ olabilir .>>> Çama˜ırların üzerindeki bakım etiketlerini kontrol ederek çama˜ırların cinsine uygun bir pr ogram seçin veya ilave olarak zaman programlarını kullanın. Lif filtresinin gözenekleri tıkanmı˜ olabilir . >>> Filtreyi ılık suyla yıkayın. Yo¸u˜turucu tıkanmı˜ olabilir . >>> Yo¸u˜turucuyu yıkayın. (yo¸u˜turuculu ürünlerde) Filtre çekmecesi tıkanmı˜ olabilir . >>> Filtre çekmecesindeki süngeri ve varsa filtre bezini temizleyin.(ısı pompalı ürünlerde) A˜ırı çama˜ır yüklenmi˜ olabilir . >>> Kurutma makinesini a˜ırı yüklemeyin. Çama˜ırlar yeterli der ecede sıkılmamı˜ olabilir . >>> Çama˜ır makinesinde daha yüksek devirde sıkma yapın.

Kurutma makinesi açılmıyor veya program ba˜latılamıyor . Kurutma makinesi ayarlandı¸ında devr eye girmiyor.
Elektrik fi˜i takılmamı˜ olabilir . >>> Elektrik fi˜inin takılı oldu¸undan emin olun. Yükleme kapa¸ı açık kalmı˜ olabilir . >>> Yükleme kapa¸ının do¸ru bir ˜ekilde kapandı¸ından emin olun. Program ayarlanmamı˜ ya da Ba˜la / Bekle dü¸mesine basılmamı˜ olabilir . >>> Programın ayarlandı¸ından ve Bekle konumunda olmadı¸ından emin olun. Çocuk kilidi devrede olabilir. >>> Çocuk kilidini devreden çıkarın.
Program nedensiz olarak yarıda kesildi.
Yükleme kapa¸ı tam kapanmamı˜ olabilir . >>> Yükleme kapa¸ının do¸ru bir ˜ekilde kapandı¸ından emin olun. Elektrik kesintisi ya˜anmı˜ olabilir . >>> Programı ba˜latmak için Ba˜la / Bekle dü¸mesine basın. Su tankı dolu olabilir. >>> Su tankını bo˜altın.
Çama˜ırlar çekmi˜, keçele˜mi˜ veya bozulmu˜.
Çama˜ır cinsine uygun pr ogram kullanılmamı˜ olabilir . >>> Çama˜ırların üzerindeki bakım etiketlerini kontrol ederek çama˜ırların cinsine uygun bir pr ogram seçin.
Kurutma makinesinin içindeki aydınlatma yanmıyor. (Lambalı modellerde)
Kurutma makinesi Açma / Kapatma dü¸mesiyle açılmamı˜ olabilir ve ya Açma/ Kapatma dü¸mesi olmayan cihazlar da program seçimi yapılmamı˜ olabilir . >>> Kurutma makinesinin açık konumda oldu¸undan emin olun. Lamba bozuk olabilir. >>> Lambanın de¸i˜tirilmesi için Y etkili Servise ba˜vurun.
Filtre temizleme uyarı sembolü / ledi , yanıyor / yanıp sönüyor.
Lif filtresi temizlenmemi˜ olabilir . >>> Filtreyi temizleyin. Filtre yuvası lifle tıkanmı˜ olabilir . >>> Filtre yuvasını temizleyin. Lif filtresi gözeneklerinde tıkanıklı¸a sebep olacak bir tabaka olu˜mu˜ olabilir . >>> Filtreyi ılık suyla yıkayın. Yo¸u˜turucu tıkanmı˜ olabilir . >>> Yo¸u˜turucuyu yıkayın.

Yükleme kapa˜ından su akıyor .
Yükleme kapa˜ının iç yüzeylerinde ve yükleme kapa˜ı contasının yüzeylerinde lif birikmi¸ olabilir . >>> Yükleme kapa˜ının iç yüzeylerini ve yükleme kapa˜ı contasının yüzeylerini temizleyin.
Yükleme kapa˜ı kendili˜inden açılıyor .
Yükleme kapa˜ı tam kapanmamı¸ olabilir . >>> Yükleme kapa˜ını kapanma sesini duyana kadar itin.
Su tankı uyarı sembolü / ledi , yanıyor/yanıp sönüyor.
Su tankı dolu olabilir. >>> Su tankını bo¸altın. Su bo¸altma hortumu katlanmı¸ olabilir . >>> Ürün do˜rudan su giderine ba˜lıysa su bo¸altma hortumunu kontr ol edin.
Buhar sembolü yanıp sönüyor.(Buhar fonksiyonu olan ürünlerde)
Program için makine içerisinde yeterli miktarda su bulunmayabilir >>> Bir çevrim buhar fonksiyonsuz bir programda çalı¸tırın.
Buhar programları ba¸lamıyor . (Buhar fonksiyonu olan ürünlerde)
Program için makine içerisinde yeterli miktarda su bulunmayabilir >>> Bir çevrim buhar fonksiyonsuz bir programda çalı¸tırın.
Kırı¸ıklık pr ogramında kırı¸ıklık seviyesi azalmıyor. (Buhar fonksiyonu olan ürünlerde)
Fazla miktarda çama¸ır konulmu¸ olabilir => Belirtilen miktarda çama¸ır yerle¸tirin. Buhar uygulama süresi dü¸ük seçilmi¸ olabilir => Yüksek miktarda buhar uygulamasını seçin. Program sonunda çama¸ırlar uzun sür e makine içinde kalmı¸ olabilir => Pr ogram sonunda derhal çama¸ırları çıkarın ve bir ipe asın.
Koku giderme programında çama¸ırlar daki koku azalmıyor.(Koku giderme fonksiyonu olan ürünlerde)
Fazla miktarda çama¸ır konulmu¸ olabilir => Belirtilen miktarda çama¸ır yerle¸tirin. Buhar uygulama süresi dü¸ük seçilmi¸ olabilir => Yüksek miktarda buhar uygulamasını seçin.

UYARI !

Bu bölümdeki talimatları uygulamanıza ra˜men sorunu gider emezseniz ürünü satın aldı˜ınız bayi ya da Y etkili Servise ba¸vurun. Çalı¸mayan ürünü kendiniz onarmayı asla denemeyin.

NOT

Cihazınızın herhangi bir kısmı ile ilgili bir sorunla kar¸ıla¸ırsanız, cihaz model numarasıyla yetkili servise ba¸vurarak de˜i¸im talep edebilirsiniz. Cihazın orijinal olmayan parçalarla çalı¸tırılması cihazın arızalanmasına neden olabilir. Üretici ve distribütör orijinal olmayan parçalardan dolayı olu¸an arızalar dan sorumlu de˜ildir .

8 Feragatname Uyarı

Bazı (basit) arızalar; a°a¸ıdaki talimatlar dahilinde yapılmaları °artıyla; herhangi bir güvenlik sorunu yaratmadan ya da güvenli olmayan kullanıma sebebiyet vermeden, nihai kullanıcılar tarafından tamir edilebilir. (“Kendim Tamir Etmek ˝stiyorum” bölümüne bakınız.) Bu nedenle, “Kendim Tamir Etmek ˝stiyorum” bölümünde nihai kullanıcılar tarafından tamir edilebilece¸i belirtilmi° olan par çalar dı°ında, güvenlik sorunlarını önlemek amacıyla kesinlikle yetkili servis istasyonu tarafından tamir önerilir ve Altus ürün garantisinin devam edebilmesi için zorunludur.

8.1 Kendim tamir etmek istiyorum

Nihai kullanıcılar tarafından gerçekle°tirilecek tamir i°lemi °u yedek par çalar dahilinde yapılabilir: kapı, kapı contası, kapı kolları, kapı kilit tertibatları ve mente°eler, tiftik filtreleri, hava filtreleri, plastik çevre birimleri, yo¸u°ma tankı. Güncel yedek par ça listesine 1 Mart 2021 itibariyle https://www.altus.com.tr/destek adresinden ula°ılabilir) Ayrıca, ürün güvenli¸ini sa¸lamak ve ciddi yaralanma riskini önlemek için, tamir i°lemi, kullanma kılavuzunda veya https://www.altus. com.tr/destek adresinde bulunan talimatlara göre yapılmalıdır. Güvenli¸iniz için, herhangi bir tamir i°lemi ger çekle°tirmeden önce ürünün fi°ini çekin. Nihai kullanıcılar tarafından, kullanma kılavuzlarında belirtilen ya da https://www.altus. com.tr/destek adresinde bulunan talimatlara uygun yapılmayan ve https://www.altus. com.tr/destek adresinden ula°ılan güncel parça listesinde yer alan parçalar dı°ındaki parçalara uygulanan tamir i°lem ya da giri°imleri nedeniyle olu°abilecek güvenlik sorunlarından Altus sorumlu tutulamaz. Böyle bir durumda Altus ürün garantisi geçersiz olacaktır. Bu nedenle nihai kullanıcıların yukarıda belirtilen yedek parçalar dı°ında kalan parçalar için tamir i°lemlerini kendilerinin gerçekle°tirmekten kaçınmaları ve gereksinim olması durumunda yetkili servis istasyonuna ba°vurmaları °iddetle tavsiye edilir.

Nihai kullanıcıların bu tür tamir giri°imleri güvenlik sorunlarına neden olabilir; ürüne zarar verebilir ve sonrasında yangın, su baskını, elektrik çarpması ve ciddi ki°isel yaralanmalara neden olabilir. Listelenenlerle sınırlı olmamak kaydıyla, °u parçaların tamir i°lemleri yetkili servis istasyonları tarafından yapılmalıdır: Motor, Pompa, Ana kart, Motor kartı, Ekran kartı vb. Üretici/satıcı, son kullanıcıların yukarıda belirtilenlere uygun davranmadı¸ı herhangi bir durumdan sorumlu tutulamaz.

Nihai kullanıcılar tarafından gerçekle°tirilecek tamir i°lemi °u yedek par çalar dahilinde yapılabilir: kapı, kapı contası, kapı kolları, kapı kilit tertibatları ve mente°eler, tiftik filtreleri, hava filtreleri, plastik çevre birimleri, yo¸u°ma tankı. Güncel yedek par ça listesine 1 Mart 2021 itibariyle https://www.altus.com.tr/destek adresinden ula°ılabilir) Ayrıca, ürün güvenli¸ini sa¸lamak ve ciddi yaralanma riskini önlemek için, tamir i°lemi, kullanma kılavuzunda veya https://www.altus. com.tr/destek adresinde bulunan talimatlara göre yapılmalıdır. Güvenli¸iniz için, herhangi bir tamir i°lemi ger çekle°tirmeden önce ürünün fi°ini çekin. Nihai kullanıcılar tarafından, kullanma kılavuzlarında belirtilen ya da https://www.altus. com.tr/destek adresinde bulunan talimatlara uygun yapılmayan ve https://www.altus. com.tr/destek adresinden ula°ılan güncel parça listesinde yer alan parçalar dı°ındaki parçalara uygulanan tamir i°lem ya da giri°imleri nedeniyle olu°abilecek güvenlik sorunlarından Altus sorumlu tutulamaz. Böyle bir durumda Altus ürün garantisi geçersiz olacaktır. Bu nedenle nihai kullanıcıların yukarıda belirtilen yedek parçalar dı°ında kalan parçalar için tamir i°lemlerini kendilerinin gerçekle°tirmekten kaçınmaları ve gereksinim olması durumunda yetkili servis istasyonuna ba°vurmaları °iddetle tavsiye edilir. Nihai kullanıcıların bu tür tamir giri°imleri güvenlik sorunlarına neden olabilir; ürüne zarar verebilir ve sonrasında yangın, su baskını, elektrik çarpması ve ciddi ki°isel yaralanmalara neden olabilir. Listelenenlerle sınırlı olmamak kaydıyla, °u parçaların tamir i°lemleri yetkili servis istasyonları tarafından yapılmalıdır: Motor, Pompa, Ana kart, Motor kartı, Ekran kartı vb. Üretici/satıcı, son kullanıcıların yukarıda belirtilenlere uygun davranmadı¸ı herhangi bir durumdan sorumlu tutulamaz.

Müşteri Hizmetleri

Müşteri Memnuniyeti Politikası

- Müşterilerimizin istek ve önerilerini her kanaldan karşılamaktan mutluluk duyarız.

Kanallarımız:

* Çağrı Merkezimiz:
  0850 210 0 888
  (Sabit telefonlardan veya cep telefonlarından alan kodu çevirmeden arayın*)
* Diğer Numaramız
  0216 585 8 888
  - Çağrı Merkezimiz haftanın 7 günü 24 saat hizmet vermektedir.
  - Çağrı Merkezimiz ile yaptığınız görüşmeler iletişim hizmeti aldığınız operatör firma tarafından sizin için tanımlanan tarifeye göre ücretlendirilir.
  - Sabit veya cep telefonlarınızdan alan kodu tuşlamadan çağrı merkezi numaramızı arayarak ürününüz ile ilgili arzu ettiğiniz hizmeti talep edebilirsiniz.
* Whatsapp Numaramız: 0544 444 08 88
* Faks Numaramız: 0216 423 2353
* Web Adresimiz:
  - www.altus.com.tr
* e-posta Adresimiz:
  - musteri.hizmetleri@altus.com.tr
* Sosyal Medya Hesaplarımız:
  - https://www.facebook.com/altustr/
  - https://www.youtube.com/channel/UCl88QUQrXu4MR6aX_ctdzRg
* Posta Adresimiz:
  - Arçelik A.Ş. Karaağaç Caddesi No:2-6, 34445, Sütlüce / İSTANBUL
* Bayilerimiz,
  - http://www.altus.com.tr/yetkili-saticilar.html
* Yetkili Servislerimiz,
  - http://www.altus.com.tr/yetkili-servisler.html
  - Online servis randevusu almak için,
    - http://digital.arcelik.com.tr
    - Tüm yetkili servis istasyonu bilgilerimiz, Ticaret Bakanlığı tarafından oluşturulan "Servis Bilgi Sistemi"nde (www.servis.gov.tr) yer almaktadır.
    - Yedek parça malzemeleri yetkili servislerimizden temin edilebilir.

- Müşterilerimizden iletilen istek ve önerilerin Altus'a ulaştığı bilgisini, müşteri profili ayrımı yapılmaksızın kendilerine 24 saat içinde veririz.
- Müşteri Hizmetleri sürecimiz:
  Müşterilerimizin istek ve önerilerini;
  * İzlenebilir, raporlanabilir, şeffaf ve güvenli tek bir bilgi havuzunda toplarız.
  * Yasal düzenlemelere uygun, objektif, adil ve gizlilik içinde ele alır ve değerlendiririz.
  * Bu geri bildirimleri süreçlerimizin daha mükemmel hale getirilmesinde kullanırız.
- Altus olarak, mükemmel müşteri deneyimini yaşatmayı ana ilke olarak kabul eder, müşteri odaklı bir yaklaşım benimseriz.
- Bütün süreçlerimizi yönetim sistemi ile entegre ederek birbirini kontrol eden bir yapı geliştirilmesini sağlarız.
  Yönetim hedeflerini de bu sistem üzerinden besleriz.

Aşağıdaki önerilere uymanızı rica ederiz.

- Ürününüzü aldığınızda Garanti belgesini Yetkili Satıcınıza onaylattırınız.
- Ürününüzü kullanma kılavuzu esaslarına göre kullanınız.
- Ürününüz ile ilgili hizmet talebiniz olduğunda yukarıdaki telefon numaralarından Çağrı Merkezimize başvurunuz.
- Hizmet için gelen teknisyene "teknisyen kimlik kartı"nı sorunuz.
- İşiniz bittiğinde Yetkili servis teknisyeninden "Hizmet Fişi" istemeyi unutmayınız. Alacağınız "Hizmet Fişi", ilerde ürününüzde meydana gelebilecek herhangi bir sorunda size yarar sağlayacaktır.
- Ürünün kullanım ömrü: 10 yıldır. (Ürünün fonksiyonunu yerine getirebilmesi için gerekli yedek parça bulundurma süresi)

Hizmet talebinin değerlendirilmesi

1 Müşteri Başvurusu



2 Başvuru kaydı

Başvuru Konusu
Müşteri Adı, Soyadı
Müşteri Telefonu
Müşteri Adresi

3 Hizmet talebinin alınması

- Hizmet talebi analizi
- Hizmet hakkında müşterinin bilgilendirilmesi (Keşif,nakliye,montaj,bilgi,onarım,değişim vb.)
- Hizmet hakkında gerekli işlemin gerçekleştirilmesi

4 Müşteri memnuniyetinin alınması

Memnun

Memnun değil

5 Başvuru kaydının kapatılıp, bilgilerin saklanması

ÜRÜN FİŞİ		
Kanun Hükmünde Komisyon Yönetmeliği (AB) No 392/2012 ile Uyumludur.		
Tedarikçi adı veya ticari marka		ALTUS
Model adı		AL 93 YB 7182573250
Nominal kapasite (kg)		9.0
Kurutma Makinesi tipi	Bacalı	-
	Kondenserli	•
Enerji verim sınıfı [1]		B
Yıllık Enerji Tüketimi (kWh) [2]		615,7
Kontrol tipi	Otomatik	•
	Manuel	-
Tam yükte standart pamuklu programda enerji tüketimi (kWh)		5,21
Kısmi yükte standart pamuklu programda enerji tüketimi (kWh)		2,78
"Kapalı Modda", elektrik tüketimi P_O (W)		0,50
"Açık Bırakma" modunda elektrik tüketimi P_L (W)		1,00
"Açık Bırakma" modu süresi (dak.)		30
Standart Pamuklu programı [3]		•
Tam yükte standart pamuklu programının süresi, T_{dry} (dak.)		149
Kısmi yükte standart pamuklu programının süresi, $T_{dry1/2}$ (dak.)		84
Kısmi ve tam yükte standart pamuklu programın ağırlıklı süresi (T_t)		112
Yoğuşturma verim sınıfı [4]		B
Tam yükte standart pamuklu programın ortalama yoğuşturma verimi, C_{dry}		81%
Kısmi yükte standart pamuklu programın ortalama yoğuşturma verimi, $C_{dry1/2}$		81%
Tam ve kısmi yükte standart pamuklu programın ağırlıklı yoğuşturma verimi, C_t		81%
Ürün ses gücü seviyesi [5]		66
Tezgah altı kullanım		-

• : Evet - : Hayır

(1) Verim sınıfı A+++ (en yüksek verim)' dan D (en düşük verim)' ye kadar

(2) Standart pamuklu dolap programında, tam ve yarım yük koşulunda 160 kurutma çevrimine dayanan, düşük güç modları da dikkate alınarak hesaplanan enerji tüketim değeridir. Gerçek çevrim başına düşen enerji tüketim değeri, kurutma makinasının kullanımına bağlıdır.

(3) "Pamuklu dolap programı" etikette ve ürün fişinde bilgilerin verildiği, tam ve yarım yükte kullanılabilecek standart kurutma programıdır. Bu program, normal ıslak pamuklu yüklerin kurutulmasında kullanılan enerji tüketimi açısından en verimli programdır.

(4) Verim sınıfı G (en düşük verim)' den A (en yüksek verim)' ya kadar

(5) Ağırlıklı ortalama değeri — L_{WA} birimi dB(A) re 1 pW ile ifade edilmiştir.